

Anexa 1B
la normele metodologice

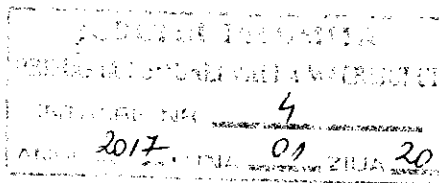

- Model -

- Formular pentru persoane fizice -

OFERTA DE VÂNZARE TEREN

Subsemnatul/(Subsemnata*1), DAM TAIAM având adresa de comunicare în: localitatea VALEA MACIȘULUI, ARIMBASI, str. CENTRALA nr. 4, bl. 4, sc. 4, et. 4, judetul/sectorul IACOVIȚA, codul poștal 0765501826, e-mail 0765501826, tel. 0765501826 vânzând teren agricol situat în extravilan, în suprafață de 0,3307 (ha), la prețul de 25.000.000 lei (pe suprafață) lei.
Condițiile de vânzare sunt următoarele:
LA CĂȘTIGUL ÎMPUTERNICITULUI

Date privind identificarea terenului

Specificare	Informații privind amplasamentul terenului						Categorie	Obs.
	Orașul/Comuna/Județul (*)	Suprafața (ha) (*)	Număr cadastral (**)	Număr de carte funciara (**)	Număr tarla/lot (**)	Număr parcelă (**)		
Se completează de către vânzător	VALEA MACIȘULUI	0,5	-	-	345/3	4	ARABIL	
Verificat primărie*4)	VALEA MACIȘULUI	0,3307	-	-	56/4	5	ARABIL	

Cunoscând că falsul în declarații se pedepsește conform Legii nr. 286/2009 privind Codul penal, cu modificările și completările ulterioare, declar că datele sunt reale, corecte și complete.

vânzător/împuternicit,
BUNICĂ MIHAILA SONIA COSTIN
(numele și prenumele în clar)

Semnătura

L.S.

Data 20.01.2017

- *1) Se completează numele și prenumele proprietarului terenului.
- *2) Se va completa în cifre și litere.
- *3) Se completează categoria de folosință a terenurilor agricole situate în extravilan productive, care sunt: arabile, viile, livezile, pepinierele viticole, pomicele, plantațiile de hamei și duri, pășunile, fânețele, serele, solarele, răsadnițele și altele asemenea, cele cu vegetație forestieră, dacă nu fac parte din amenajamentele silvice, pășunile împădurite, cele ocupate cu construcții și instalații agrozootehnice, amenajările piscicole și de îmbunătățiri funciare, drumurile tehnologice și de exploatare agricolă, platformele și spațiile de depozitare care servesc nevoilor producției agricole și terenurile neproductive care pot fi amenajate și folosite pentru producția agricolă.
- *4) Se completează cu "X" rubricile în care informațiile pot fi comparate cu datele din Registrul agricol, evidențele fiscale, evidențele de stare civilă, altele asemenea.

NOTE:

- Câmpurile notate cu (*) sunt obligatoriu de completat.
- Câmpurile notate cu (**) se completează în cazul în care sunt cunoscute informațiile.